



SMC

**SERVICIOS MÉDICOS
CUBANOS**



PROGRAMA DE TRATAMIENTO A PACIENTES CON PSORIASIS

La Psoriasis es una enfermedad inflamatoria de la piel, caracterizada por placas eritematosas, escamosas, secas, redondas y circunscritas de varios tamaños, cubiertas por escamas imbricadas, laminares de coloración blanco nacarado. Las lesiones tienen predilección por el cuero cabelludo, las caras extensoras de los miembros, los codos, las rodillas, la zona umbilical, sacra y uñas.

Las crisis de la enfermedad son precedidas por estados de tensión emocional, se desconoce la causa, pero parecen influir factores inmunitarios, genéticos, psicosomáticos, ambientales y bacteriológicos. No es una enfermedad contagiosa. No existe relación con la alimentación, el diagnóstico definitivo es a través de Biopsia de piel.

En la década de los años 80, el Dr. Carlos Miyares Cao, Médico y Especialista en Farmacología y Ginec Obstetricia, profesor de Medicina de la Universidad de La Habana, estudiando el metabolismo de la placenta humana descubrió que la misma producía una sustancia que incrementaba la concentración intracelular del adenosin monofosfato cíclico en las células de la piel inhibiendo el proceso de reproducción de los queratinocitos, lo cual explica el hecho de que las mujeres afectadas por la Psoriasis no presentan síntomas ni signos de la enfermedad durante la gestación en un 70 % de los casos.

Debido a ello pensó que esta sustancia podía ser útil para el tratamiento de los enfermos diagnosticados con Psoriasis.

Los ensayos clínicos realizados demostraron que la sustancia de origen placentario poseía una eficacia terapéutica del 78 % sin incidencia de reacciones adversas secundarias, locales o sistémicas.

Estas investigaciones hicieron posible que en la década de los años '90 el Ministerio de Salud Pública de la República de Cuba registrara un nuevo medicamento eficaz para el tratamiento de la Psoriasis con el nombre de Coriodermina.

En el Centro de Histoterapia Placentaria de La Habana se desarrolla un Programa de atención a personas afectadas de Psoriasis el cual incluye:

- Videoconferencia informativa y de auto ayuda sobre la enfermedad.
- Consulta médica especializada: (lunes a jueves de 8:30 hrs a 16.30 hrs) y viernes de 8:30 hrs a 15.30 hrs.
- 3 sesiones de entrenamiento de tratamiento.

Precio:

240.00 usd

Costo adicional de la biopsia en caso de requerirse
150.00 USD

tainotours.com.mx

/TainoTours

@TainoToursMex

taino_tours

taino.tours

CDMX (Matriz)

Tel. 55 5559 3907

55 5183 9825 | 55 5405 7173

ventas2@tainotours.com.mx

ventasonline1@tainotours.com.mx

incoming@tainotours.com.mx

incoming1@tainotours.com.mx

Cancún

Tel. 99 8845 5005 | 99 8246 4012

gaby@divermex.com

ventas5@divermex.com

Mérida

Tel. 99 9930 9054 | 99 9278 6665

vemerida3@tainotours.com.mx

vemerida1@tainotours.com.mx

vemerida4@tainotours.com.mx

Monterrey

Tel. 81 8335 3603 | 81 1060 7066

ventasmt@tainotours.com.mx

Veracruz

22 9161 2587

veracruz@tainotours.com.mx

ventasveracruz@tainotours.com.mx





SMC SERVICIOS MÉDICOS
CUBANOS

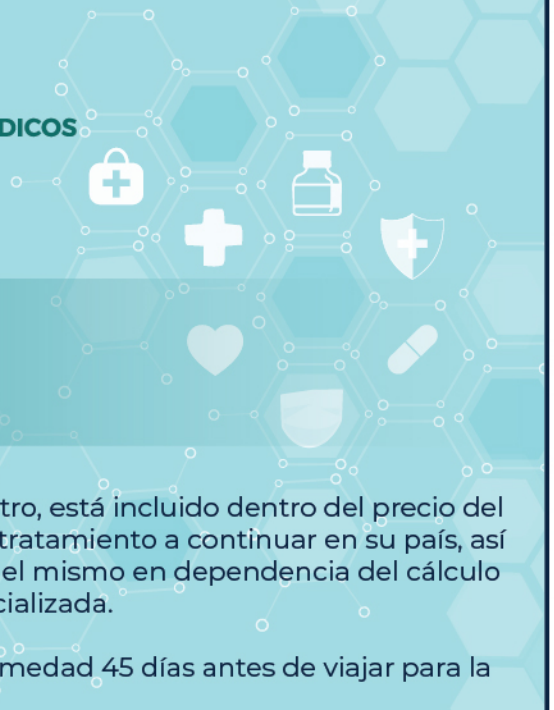

PROGRAMA DE TRATAMIENTO A PACIENTES CON PSORIASIS

El costo del medicamento que se utiliza durante el tratamiento en el centro, está incluido dentro del precio del programa. Una vez evaluado el caso, el especialista indicará el tiempo de tratamiento a continuar en su país, así como la cantidad de frascos del producto terapéutico que consumirá en el mismo en dependencia del cálculo de la superficie corporal afectada de la piel obtenido de la consulta especializada.

Debe suspender cualquier tipo de tratamiento tópico u oral para la enfermedad 45 días antes de viajar para la consulta especializada en la Habana.

El valor de cada producto utilizado según el sitio de localización de la enfermedad en el tratamiento en USD es el siguiente:

• Coriodermina jalea (250g)	33.30 USD
• Gel Hidratante Dérmico (250g)	21.00 USD
• Loción Piloactiva (200ml)	13.35 USD
• Champú Piloactivo (200ml)	5.10 USD
• Jabón Bioactivante Dérmico (120g)	3.50 USD

Se sugiere contar con recursos financieros adicionales para cubrir otros posibles gastos, según el caso, tales como otros servicios médicos que puedan ser de interés tanto para el paciente como para el acompañante.

Diez días antes de viajar debe contactarnos para confirmar la cita en la clínica y la disponibilidad.

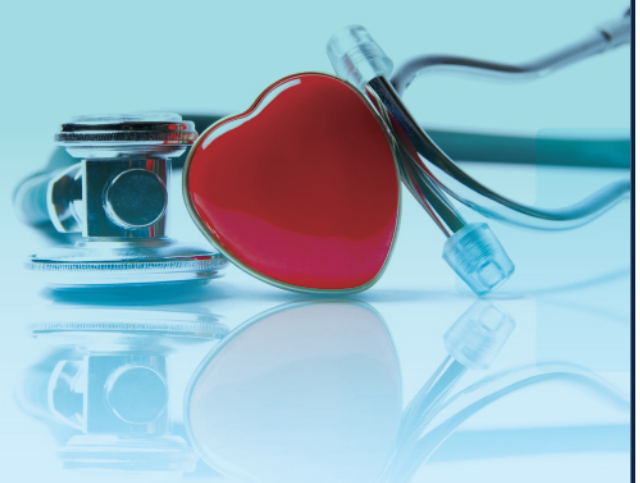

Términos y condiciones:

Precio público, expresado en USD, pago en MXN al tipo de cambio del diario oficial.

Fecha de edición: 18 de noviembre de 2025.

Vigencia desde fecha de edición hasta el 31 de octubre de 2026.

tainotours.com.mx

/TainoTours

@TainoToursMex

taino_tours

taino.tours

CDMX (Matriz)
Tel. 55 5559 3907
55 5183 9825 | 55 5405 7173
ventas2@tainotours.com.mx
ventasonline1@tainotours.com.mx
incoming@tainotours.com.mx
incoming1@tainotours.com.mx

Cancún
Tel. 99 8845 5005 | 99 8246 4012
gaby@divermex.com
ventas5@divermex.com

Mérida
Tel. 99 9930 9054 | 99 9278 6665
vemerida3@tainotours.com.mx
vemerida1@tainotours.com.mx
vemerida4@tainotours.com.mx

Monterrey
Tel. 81 8335 3603 | 81 1060 7066
ventasmt@tainotours.com.mx

Veracruz
22 9161 2587
veracruz@tainotours.com.mx
ventasveracruz@tainotours.com.mx

